



articoli per il settore funerario

MARTYL

www.martyltorino.it

La Martyl, grazie alla lunga esperienza acquisita nel settore cartotecnico per onoranze funebri e da sempre attenta alle nuove esigenze della comunicazione grafica, è lieta di proporre con questo catalogo la gamma aggiornata di:

- album firma •
- buste e accessori •
- plastificatrici e pouches •
- taglierine •
- carte fotografiche •
- ricordini •
- ringraziamenti •
- manifesti lutto •
- targhe segnacasse •
- software Requiem •
- plotter da stampa •
- stampanti card PVC •
- servizio di personalizzazione •

www.martyl.it • info@martyl.it

INDICE:

pag. 3	album firma e buste
pag. 11	Requiem
pag. 25	manifesti
pag. 37	attrezzature
pag. 43	ricordi & gadget

MARTYL

**ALBUM FIRMA
E BUSTE**

TORINO

Busta portadocumenti e album firma BI-KARTA

economica **soluzione in coordinato**
busta f.to 22x32cm e album firma f.to 20x27cm

Art. **8003**: album colore
BLU SU ACQUERELLO BIANCO da 160gr,
fogli interni in Tintoretto Neve da 140gr,
conf. da 50pz

Art. **9003**: busta colore
BLU SU ACQUERELLO BIANCO da 160gr,
conf. da 50pz



Art. **8002**: album colore
BORDEAUX SU ACQUERELLO BIANCO da 160gr,
fogli interni in Tintoretto Neve da 140gr,
conf. da 50pz

Art. **9002**: busta colore
BORDEAUX SU ACQUERELLO BIANCO da 160gr,
conf. da 50pz



Busta portadocumenti e album firma KARTA

economica **soluzione in coordinato**
busta f.to 22x32cm e album firma f.to 20x27cm

Art. **9000**:
busta colore **MARRONE SU AVORIO NUVOLATO** da 175gr,
conf. da 50pz

Art. **9001**:
busta colore **BLU SU AZZURRO NUVOLATO** da 175gr,
conf. da 50pz



Art. **8000**:
album colore
MARRONE SU AVORIO NUVOLATO da 175gr,
fogli interni in Tintoretto Neve da 140gr,
conf. da 50pz

Art. **8001**:
album colore
BLU SU AZZURRO NUVOLATO da 175gr,
fogli interni in Tintoretto Neve da 140gr,
conf. da 50pz



Album firma CLASSIC

copertina **in floccato** (esterno/interno) per **album firma**, imbottita, f.to 22x32cm con tasca, cordoncino, angolari, **stampa "in memoria" in oro**

SALVIA

CAMMELLO

VERDONE

GRIGIO

BLU

BORDEAUX

Art. **9080**: disponibile in colore **BLU, BORDEAUX, VERDONE, CAMMELLO, GRIGIO, SALVIA**
conf. da 5pz

Album firma EASY

copertina **in floccato** (esterno) per **album firma, interno nero** in cartoncino, f.to 21x31cm, con cordoncino, angolari, stampa **"in memoria"** in argento



Art. **9079:**

disponibile in colore
BLU, BORDEAUX, VERDONE
conf. da 10pz

Interni per album

in cartoncino Tintoretto Neve da 140gr
colore stampa **marrone**

FRONTESPIZIO piegato 20x27cm:

art. **9095F** - 100pz

RIGHE interne piegato 20x27cm:

art. **9095R** - 100pz



Busta portadocumenti

interamente in **floccato** (esterno/interno), f.to 25x35cm
con eleganti pousoir

Art. **9081**: disponibile nei colori

GRIGIO, SALVIA, CAMMELLO, BLU, BORDEAUX, VERDONE

conf. da 25pz



GRIGIO

SALVIA

CAMMELLO

VERDONE

BORDEAUX

BLU

Servizio di PERSONALIZZAZIONE

Ci occupiamo della personalizzazione degli album firma e delle buste portadocumenti, sia in floccato che in cartoncino

INVIATE IL TESTO O IL LOGO DA REALIZZARE



Mandate il **logo** in vettoriale o il **testo** via **e-mail** specificando il tipo di grafica desiderata, il colore e la posizione di stampa.

LAVORAZIONE

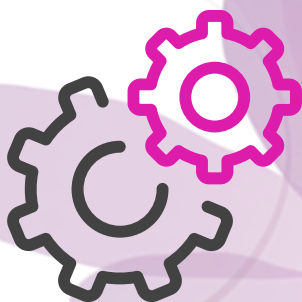

Noi provvederemo alla **creazione di una bozza** entro 2/3 giorni lavorativi che vi verrà inviata via e-mail.

CONSEGNA



A bozza confermata, si procederà alla stampa del materiale, che verrà inviato **tramite corriere** o sarà pronto presso i nostri magazzini per eventuali ritiri. I tempi di stampa sono di **circa 10/15 giorni** da conferma bozza.

Appunti

A series of horizontal dotted lines for writing notes, spanning the width of the page.

MARTYL

REQUIEM

TORINO

REQUIEM

Sistema facile per le vostre esigenze di personalizzazione di manifesti, ricordini, ringraziamenti, provvisori su metallo e targhe in alluminio.



NB: si può installare su tutti i sistemi operativi Windows e permette di importare immagini e gestire rapidamente la stampa sia con il plotter che con una stampante laser.

REQUIEM Manifesti

REQUIEM è il software che permette di utilizzare una galleria con più di 50 grafiche preimpostate e stampa in qualsiasi formato dal 21x30cm al 47x70cm.

REQUIEM si può installare su tutti i sistemi operativi Windows. Permette di importare immagini e gestire rapidamente la stampa sia con il plotter che con una stampante laser.

Offre la possibilità di importare qualsiasi grafica a proprio piacimento.



Stampa su **plotter** e
stampanti laser
Istruzioni in italiano
Servizio di assistenza

REQUIEM è il software che permette di impostare pagelline di formato 10x15 (chiuso) e 20x15 (aperto) o qualsiasi altra dimensione per gestire i ricordini con immagini fornite dal cliente. È programmato per produrre ricordini tascabili fotografici con stampa fronte/retro 86x54mm e 73x103mm che eventualmente possono essere plastificati.

REQUIEM

Ricordini & Pagelline



Fronte

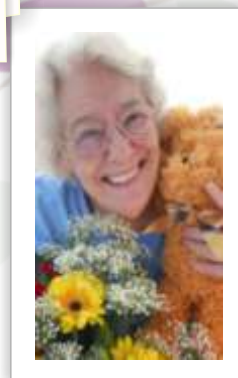

Retro

*Il tuo ricordo
rimarrà vivo
per sempre
nei nostri cuori.*

Luisa Gianolli

* 04 / 09 / 1922
† 02 / 04 / 2014

**Tascabile per la
plastificazione**

F.to 54x86mm
pouches 60x90mm

F.to 73x103mm
pouches 75x105mm

REQUIEM

Ringraziamenti

REQUIEM permette di realizzare ringraziamenti **con o senza la barretta lutto** e con immagini scelte dal cliente.

Si parte da un semplice foglio prefustellato o non prefustellato, di cartoncino in formato A4 da personalizzare come si desidera.

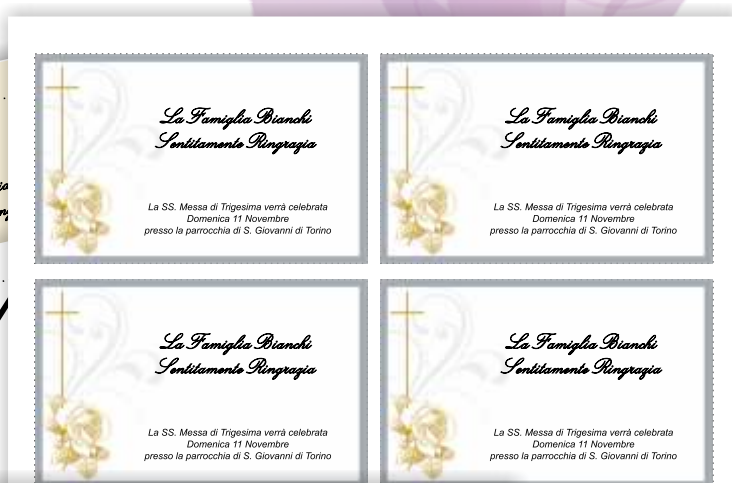

*In occasione della presentazione del software **REQUIEM** Vi proponiamo un offerta lancio con validità limitata.*

REQUIEM Stampante

Con l'acquisto di una stampante Oki A3 laser ultra-professionale, il software **REQUIEM** Vi verrà **OMAGGIATO!**

Stampa **bunner** fino a 1,2 mt.
Tecnologia a LED POSTSCRIPT
Tipo di supporto transfer, buste, lucidi, etichette, cartoncino, banner
Controllo digitale integrale
Velocità di stampa: **34ppm a colori,**
36ppm in monocromia
Ram di serie **64MB/320MB max**

Capacità:
- cassetto di alimentazione **300ff**
- Capacità bypass **100ff**
Spessore carta da **70 a 250gr**
Compatibilità **PC e Mac**
Risoluzione **1200dpi x 600dpi**
Nuova funzione PROQ2400 multilevel
Connessione USB
Scheda di rete incorporata



Consumabili stampante



OKI
PRINTING SOLUTIONS

CONSUMABILI PER STAMPANTE A4 OKI 610DN/612DN

10070 (44315308) - Cartuccia toner **Nero** (8.000 pag)
10071 (44315305) - " " **Giallo** (6.000 pag)
10072 (44315306) - " " **Magenta** (6.000 pag)
10073 (44315307) - " " **Ciano** (6.000 pag)

10078 (44341902) - **Cinghia** di trasferimento (60.000 pag)
10079 (44289103) - Gruppo **fusore** (60.000 pag)

10077 (44315108) - Tamburo di stampa **Nero** (20.000 pag)
10075 (44315106) - " " **Magenta** (20.000 pag)
10076 (44315107) - " " **Ciano** (20.000 pag)
10074 (44315105) - " " **Giallo** (20.000 pag)

CONSUMABILI PER STAMPANTE A3 OKI 830DN/831DN/832DN/833DN

10009 (44059108) - Cartuccia toner **Nero** (10.000 pag)
10010 (44059105) - " " **Giallo** (10.000 pag)
10011 (44059106) - " " **Magenta** (10.000 pag)
10012 (44059107) - " " **Ciano** (10.000 pag)

10022 (43449705) - **Cinghia** di trasferimento (80.000 pag)
10023 (43529405) - Gruppo **fusore** (100.000 pag)

10034 (44064009) - Tamburo di stampa **Giallo** (30.000 pag)
10035 (44064010) - " " **Magenta** (30.000 pag)
10036 (44064011) - " " **Ciano** (30.000 pag)
10037 (44064012) - " " **Nero** (30.000 pag)



REQUIEM

Plotter da stampa

Canon

imagePROGRAF iPF6400SE

Caratteristiche principali:



- **formato:** caricamento h max rotolo 24" (62cm)
caricamento in piano f.to max A1 (62x84cm)
al vivo senza bordi bianchi
- **plotter a pigmento**
- diverse opzioni di **alimentazione carta a rullo, a cassetto o manuale**
- **definizione qualità fotografica 2400x1200 dpi**
- **velocità di stampa:**
 - in piano f.to A1 (62x84cm) **31 secondi;**
 - in rotolo h 24" (62cm) **31 secondi**
- massima compattezza colori grazie al sistema di **15.360 ugelli**

- in dotazione scheda di rete, **stand**, **ampia memoria 256mb**, inchiostri 90cc
- **6 colori carichi** con 90cc
- **elasticità di impiego** con supporti diversi (carta uso mano, carta patinata, carta canvas, etc)



Consumabili

Art. PCA - **cartucce per serie iPF610 da 130cc**
Nero Opaco/Nero/Ciano/Magenta/Giallo/Rosso

REQUIEM Pressa

PRESSA per trasferimento termico sulle targhe in metallo.

Il software permette di stampare in **"speculare"** per avere la stampa a contatto con la targa.

- apertura automatica **MAGNETICA** a libro
- certificata CE - controllo digitale dei tempi e della temperatura
- temperatura: **0-399°** - timer: **0-999 secondi**
- tempo di riscaldamento (200°): **3 minuti**
- potenza 1400w - voltaggio 220v
- **allarme automatico**
- prodotto importato con **garanzia italiana 12 mesi**

Controllo digitale dei tempi e della temperatura



REQUIEM ha la possibilità di stampare in **speculare** per creare dei fogli **transfer LASER** che a diretto contatto della targhetta mediante la pressa, trasferiscono l'immagine e la scritta desiderata.

REQUIEM

Targhe in metallo

Provvisori
Targhetta identificativa
Targa gioiello
ecc...

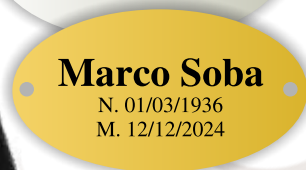
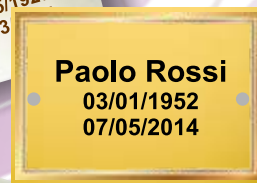

Targa gioiello

Targhe in metallo

Targa gioiello

- Chiusa a libro
- Materiale in **pregiato velluto**
- **Esterno grigio ed interno nero**
- Formato **21x27cm**
- **Inclusa targa f.to 20x15cm**

Art. TA-400

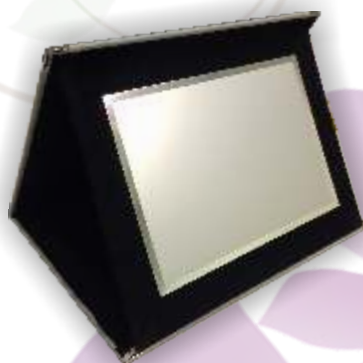

Scatola per targhe

- Materiale in **pregiato velluto**
- **Esterno ed interno blu**
- **Angolari in argento**

Art. TA-500 (ECOBOX3)
f.to **26x21x3cm** per targhe* 18x13cm

Art. TA-501 (ECOBOX4)
f.to **28x23x3cm** per targhe* 20x15cm

*ATTENZIONE: targa non inclusa



Cornice in silver

- Materiale in legno
- **Cornice argentata e interno blu**
- Formato **30x21cm**
- **Inclusa targa f.to 20x15cm**

Art. TA-600



Cornice in vetro

- Materiale in vetro **SABBIATO**
- Formato **ø20cm**
- **Inclusa targa ø14cm**

Art. 7042GA



Cornice in vetro

- Materiale in vetro **TRASPARENTE**
- Formato **22x18cm**
- **Inclusa targa f.to 16x12cm**

Art. 7032GA



Targhe in metallo

Caratteristiche: alluminio satinato da 0,5 mm **SILVER** per **coppe**

Art. T-208 - cm. 6x3 conf. 50 pz.

Art. T-209 - cm. 7,5x3,5 "



Caratteristiche: alluminio satinato **c/bordo lucido** da 0,5 mm **SILVER**

Art. T-210 - cm. 16x12 conf. 5 pz.

Art. T-210 - cm. 18x13 "

Art. T-211 - cm. 20x15 "

Art. T-212 - cm. 23x18 "



Caratteristiche: alluminio satinato da 0,5 mm con **2 fori** da 3 mm

Art. T-213 - cm. 12x8 - **GOLD** conf. 10 pz.

Art. T-214 - cm. 12x8 - **SILVER** "

Art. T-217 - cm. 16x9 - **GOLD** "

Art. T-218 - cm. 16x9 - **SILVER** "



Caratteristiche: alluminio satinato da 0,5 mm con **2 fori** da 3 mm

Art. T-215 - cm. 14x9 - **GOLD** conf. 10 pz.

Art. T-216 - cm. 14x9 - **SILVER** "



Targhe in metallo



L'Albero della vita **(Murano)**

- Alzatina portatarga
- Materiale in **crystallo (Murano)**
- **Bronzato con lavorazioni in negativo**

Art. **GL7010**
f.to **23x21cm** con **targa inclusa 16x12cm**

Art. **GL7011**
f.to **27x24cm** con **targa inclusa 18x13cm**

Targa tonda

- Materiale in **alluminio**
- **Bordo esterno lucido**

ATTENZIONE: prodotto personalizzabile con incisore
o da stampare con trasferimento termico

Art. **TG2007/14**
f.to **ø14cm**

Art. **TG2007/16**
f.to **ø16cm**



Piattino porta-ricordini

- Materiale in **metallo galvanizzato**
- Formato **esterno ø20,3cm**
- Formato **interno ø16cm**
- **Bordo esterno lavorato**

ATTENZIONE: prodotto personalizzabile con incisore
o con **targa opzionale ø16cm** da stampare
con trasferimento termico

Art. **D223**



Appunti

A series of horizontal dotted lines for writing notes, spanning the width of the page.

MARTYL

MANIFESTI

TORINO

MANIFESTI

MARTYL

Art. **50600** f.to cm **33x50**
art. **30600** f.to cm **30x42**



Art. **50602** f.to cm **33x50**
art. **30602** f.to cm **30x42**



Art. **50601** f.to cm **33x50**
art. **30601** f.to cm **30x42**



Art. **50603** f.to cm **33x50**
art. **30603** f.to cm **30x42**

Art. **50180** f.to cm **33x50**
art. **30180** f.to cm **30x42**



Art. **50182** f.to cm **33x50**
art. **30182** f.to cm **30x42**



Art. **50181** f.to cm **33x50**
art. **30181** f.to cm **30x42**

Art. **50183** f.to cm **33x50**
art. **30183** f.to cm **30x42**

MANIFESTI

MARTYL



MANIFESTI

MARTYL



Art. **50500** f.to cm **33x50**
art. **30500** f.to cm **30x42**



Art. **50501** f.to cm **33x50**
art. **30501** f.to cm **30x42**



Art. **50502** f.to cm **33x50**
art. **30502** f.to cm **30x42**



Art. **50503** f.to cm **33x50**
art. **30503** f.to cm **30x42**



Art. **50170** f.to cm **33x50**
art. **30170** f.to cm **30x42**



Art. **50173** f.to cm **33x50**
art. **30173** f.to cm **30x42**

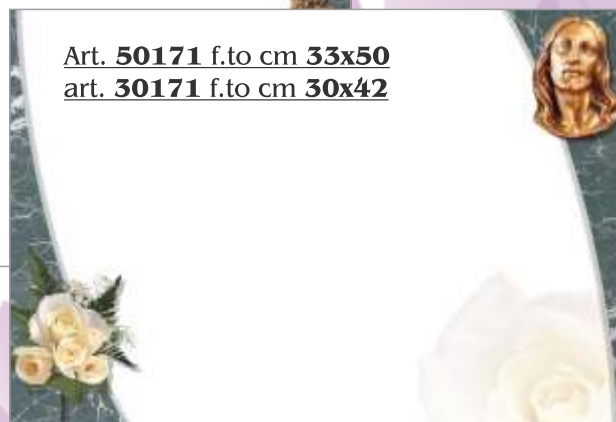

Art. **50171** f.to cm **33x50**
art. **30171** f.to cm **30x42**



Art. **50106** f.to cm **33x50**
art. **30106** f.to cm **30x42**

MANIFESTI

MARTYL

Art. **50190** f.to cm **33x50**
art. **30190** f.to cm **30x42**



Art. **50191** f.to cm **33x50**
art. **30191** f.to cm **30x42**



Art. **50197** f.to cm **33x50**
art. **30197** f.to cm **30x42**

Art. **50192** f.to cm **33x50**
art. **30192** f.to cm **30x42**



Art. **50198** f.to cm **33x50**
art. **30198** f.to cm **30x42**



Art. **50300** f.to cm **33x50**
art. **30300** f.to cm **30x42**



Art. **50301** f.to cm **33x50**
art. **30301** f.to cm **30x42**



Art. **50302** f.to cm **33x50**
art. **30302** f.to cm **30x42**



MANIFESTI

MARTYL

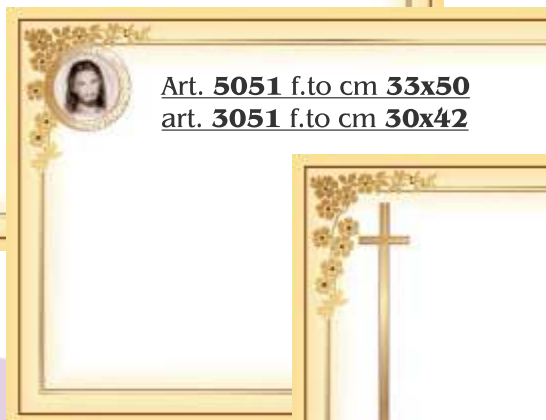

MANIFESTI

MARTYL

Art. 5070 f.to cm 33x50
art. 3070 f.to cm 30x42

Art. 5071 f.to cm 33x50
art. 3071 f.to cm 30x42

Art. 5072 f.to cm 33x50
art. 3072 f.to cm 30x42

Art. 5073 f.to cm 33x50
art. 3073 f.to cm 30x42

Art. 5090 f.to cm 33x50
art. 3090 f.to cm 30x42

Art. 5091 f.to cm 33x50
art. 3091 f.to cm 30x42

Art. 5092 f.to cm 33x50
art. 3092 f.to cm 30x42

Art. 5093 f.to cm 33x50
art. 3093 f.to cm 30x42

MANIFESTI

MARTYL



Art. **50400** f.to cm **33x50**
art. **30400** f.to cm **30x42**



Art. **50401** f.to cm **33x50**
art. **30401** f.to cm **30x42**



Art. **50167** f.to cm **33x50**
art. **30167** f.to cm **30x42**

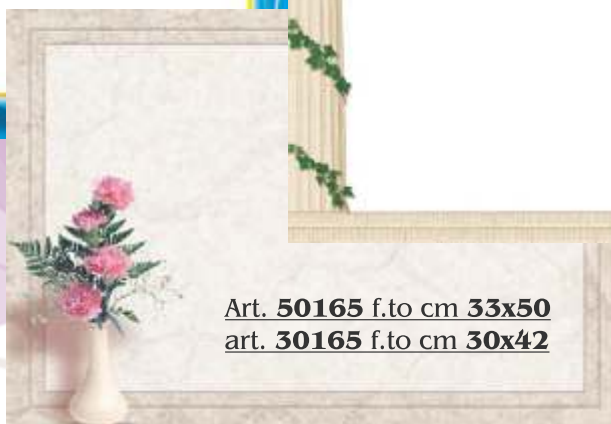

Art. **50165** f.to cm **33x50**
art. **30165** f.to cm **30x42**

Art. **50143** f.to cm **33x50**
art. **30143** f.to cm **30x42**



Art. **5027** f.to cm **33x50**
art. **3027** f.to cm **30x42**



Art. **5048** f.to cm **33x50**
art. **3048** f.to cm **30x42**

Art. **50166** f.to cm **33x50**
art. **30166** f.to cm **30x42**

MANIFESTI

MARTYL

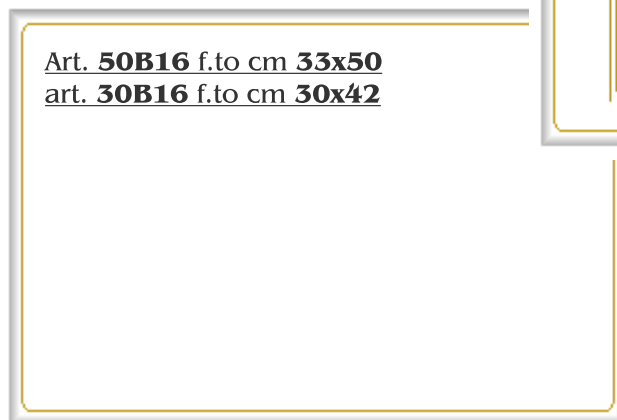
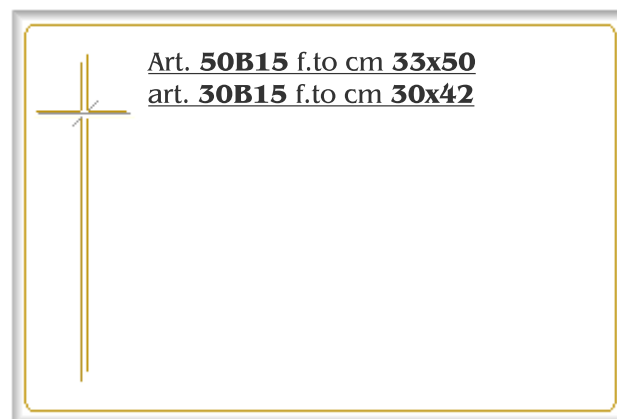
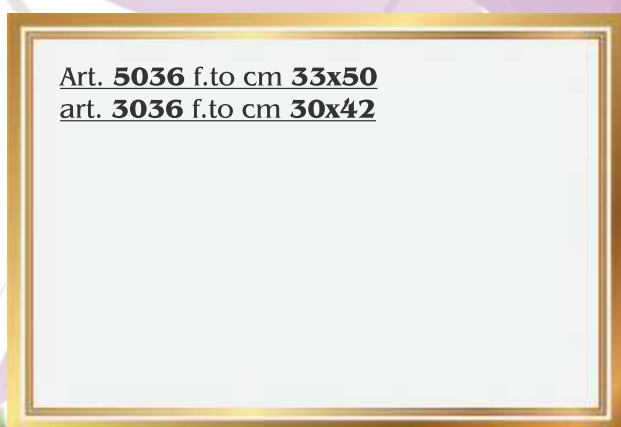

MANIFESTI

MARTYL

Tutti i manifesti sono di nostra produzione e si possono scegliere nelle diverse grafiche proposte.

Sono tutti in carta da 90gr, antispappolo e in confezioni da 250pz.

I formati in pronta consegna sono:

- 30x42cm
- 33x50cm
- 47x70cm*

*solo due serie in pronta consegna

Tutte le serie si possono realizzare in formato 47x70cm con ordine minimo di 1.000pz per codice.

Su esplicita richiesta tutte le serie sono personalizzabili con il Vs. logo con ordine minimo di 1.000pz per codice con prezzo da concordare prima.

CARTA PER MANIFESTI E RICORDINI

CARTE PER STAMPANTI LASER

- Art. **C-A310** - DCP da **100gr**, f.to **A3**, 500ff.....
Art. **C-A312** - DCP da **100gr**, f.to **32x45**, 500ff.....
Art. **70001** - Carta da **90gr**, f.to **47x70**, 250ff.....
Art. **50001** - Carta da **90gr**, f.to **33x50**, 250ff.....

CARTONCINI CORDONATI E FRASTAGLIATI PER RICORDINI

- Art. **9012/00** - Carta liscia da **230gr**, **bianca**, f.to 10x15cm chiuso - f.to 20x15cm aperto scatole da 100pz **biglietti e buste**.....
Art. **9022/00** - Carta liscia da **230gr**, **avorio**, f.to 10x15cm chiuso - f.to 20x15cm aperto scatole da 100pz **biglietti e buste**.....
Art. **9022/TN** - Carta **martellata** da **230gr**, **neve**, f.to 10x15cm chiuso - f.to 20x15cm aperto scatole da 100pz **biglietti e buste**.....
Art. **9022/TC** - Carta **martellata** da **230gr**, **crema**, f.to 10x15cm chiuso - f.to 20x15cm aperto scatole da 100pz **biglietti e buste**.....

CARTONCINI LISCI PREFUSTELLATI E BUSTE PER RINGRAZIAMENTI

- Art. **2090** - Carta **bianca**, **230gr**, f.to 8,5x13,5cm su foglio A4, scatole da 100pz....
Art. **2091** - Carta **avorio**, **230gr**, f.to 8,5x13,5cm su foglio A4, scatole da 100pz....
Art. **2090b** - Buste **bianche**, f.to 9x14cm, scatole da 100pz.....
Art. **2091b** - Buste **avorio**, f.to 9x14cm, scatole da 100pz.....

CARTE IN ROTOLO PER PLOTTER

- Art. **JR90D** - F.to **48cmx100mt**, **90gr** mq, **bianca**, **non spalmata**, anima ø51mm.....
Art. **JR90STD** - F.to **48cmx100mt**, **90gr** mq, **bianca**, **spalmata**, anima ø51mm.....
Art. **JR90 (3941)** - F.to **42cmx100mt**, **90gr** mq, **bianca**, **non spalmata**, anima ø51mm.....

Appunti

A series of horizontal dotted lines for writing notes, spanning the width of the page.

MARTYL

ATTREZZATURE

TORINO

TAGLIERINE

CARL

CARL DC-210 - f.to A4

CARL DC-230 - f.to A3

CARL DC-250 - f.to A2

Capacità di taglio: max 35 fogli da 80gr

Taglio continuo o tratteggiato: sì, con le lame in dotazione

Squadretta di riferimento: magnetica

Sistema di bloccaggio carta: con pressino a scatto

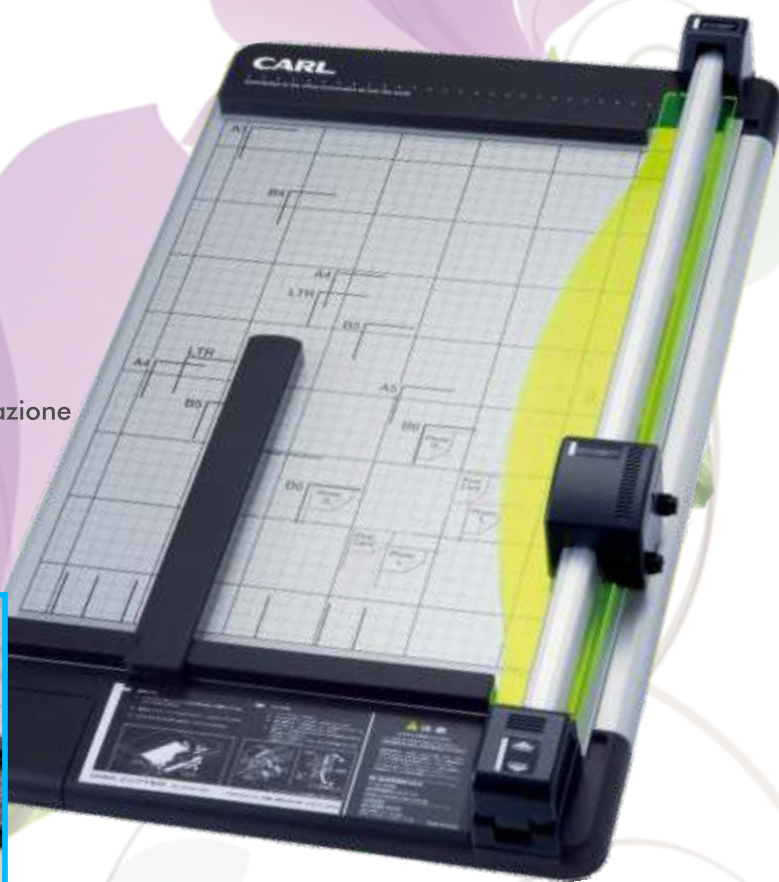

LAME E PISTE DI TAGLIO

materiali di consumo

Lame

Art. TAG00C	Cordonatura	per DC-210/230/250	conf. singola
" TAG00F	Frastagliato	" " " " "	" "
" TAG00T	Taglio	" " " " "	" doppia

Piste di taglio

Art. TAG002	DC-210	conf. doppia
" TAG003	DC-230	" "
" TAG004	DC-250	" "

CORDONATURA E TAGLIO



TAG 523 - WL 4708

- Tagliatrice **manuale**
- Luce taglio **475mm** - Profondità tavolo **455mm**
- Capacità di taglio **max 80mm** di spessore
- Taglio minimo **40mm**
- **Struttura in metallo** - Pressino a volano
- Indicatore di taglio luminoso
- Display meccanico segna-misura
- **Base inclusa**

RICAMBI

523A - Lama di taglio

520B - Listello di battuta, 14x14mm, lun. 55cm



COR 40 - PC460

- **Cordonatrice** manuale da tavolo
- Luce utile di lavoro **max 450mm**
- Spessore carta **max 450gr**
- Doppia squadra anteriore e posteriore
- Guide millimetriche di riferimento
- Piano di lavoro **460x380mm**



PISTOLA PER BIADESIVO TRANSFER

Art. **6027** Distributore impugnabile **3M** per biadesivo transfer 12/19mm

" **9853312** Biadesivo transfer **12mmx33mt** - conf. da **18 rotoli**

" **9853319** Biadesivo transfer **19mmx33mt** - conf. da **12 rotoli**

PLASTIFICAZIONE

TJ TOSINGRAF®

LAM 402 - PLASTITOS 330 (A3)*

- Luce utile di lavoro **max 330mm**
- Max pouches utilizzabile A3
- Pouches fino a **250my** di spessore
- Documenti fino a 1mm di spessore
- Sistema a rulli riscaldati (2+2)
- Temperatura regolabile (max 160°C)
- Velocità **max 650mm/min**
- Reverse antinceppamento
- Plastificazione caldo-freddo



*disponibile in formato A4

POUCHES materiali di consumo

POUCHES formati tessera e fotografici



PL3	LUCIDO	spessore	125my	f.to	60x90	100 pz
PL7	“	“	“	f.to	65x95	“
PL8	“	“	“	f.to	75x105	“
PL9	“	“	“	f.to	90x130	“

POUCHES formati UNI



PLA48	LUCIDO	spessore	75/80my	f.to	UNI A4 (216x303)	100 pz
PLA38	“	“	“	f.to	UNI A3 (303x426)	“
PLA41	LUCIDO	spessore	100my	f.to	UNI A4 (216x303)	100 pz
PLA31	“	“	“	f.to	UNI A3 (303x426)	“
PLA42	LUCIDO	spessore	125my	f.to	UNI A4 (216x303)	100 pz
PLA32	“	“	“	f.to	UNI A3 (303x426)	“
PLA62	“	“	“	f.to	UNI A6 (111x154)	“
PLA52	“	“	“	f.to	UNI A5 (154x216)	“
PLA22	“	“	“	f.to	UNI A2 (430x604)	50 pz

STAMPANTE CARD PVC



CARD 410 - SUNLIGHT SATURN single side

CARD 410 - SUNLIGHT SATURN dual side

Risoluzione: 300 dpi con stampa a termografia diretta

Tipo di stampa: stampa a trasferimento diretto termico

Velocità di stampa: mono 800 card/ora - YMCKO 180 card/ora

Caricatore: max 100 card da 0,76 my

Margini: ± 0,02 mm

Compatibilità: Windows - interfaccia USB - scheda rete Ethernet



CARD E RIBBON materiali di consumo

Ribbon per SUNLIGHT SATURN

Art. 700Q	Quadricromia	per	200	copie
" 700A	Nero, bianco, rosso, blu e verde	per	1.000	"
" 700QY	Quadricromia + nero su verso	per	170	"

Card

Art. 900A	Bianche	spessore	0,76 my	500 pz
" 900B	"	"	0,40 my	"

Appunti

A series of horizontal dotted lines for writing notes, spanning the width of the page.

MARTYL

**RICORDI
&
GADGET**

TORINO



La ditta Martyl vanta un'esperienza trentennale
nella personalizzazione di gadget promozionali e non solo.

Di seguito potrete trovare:

- cornici foto ricordo •
- scrigno dei ricordi •
 - penne •
 - ombrelli •
- blocchi appunti •

SCRIGNO DEI RICORDI CORNICI

Scrigno dei ricordi

- Elegante scrigno in **legno**
- **Rifinitura in bianco** con **coperchio decorato**
- Applicazione **cornice portafoto in metallo grigio**
- Formato scrigno **19x14x5cm**
- Formato luce **10x15cm**

Art. **SCR001**



*...per conservare
gli ultimi ricordi...*

Cornice Classic

- Formato luce **10x15cm**
- **Rifinitura retro in vellutino**
- **Frontale in silver** con **lavorazione liscia**
- **Silver zaponato** con trattamento **antiossidante**

Art. **9510A**



Cornice Style

- Formato luce **10x15cm**
- **Rifinitura retro in vellutino**
- **Frontale in silver** con **lavorazione liscia**
- **Silver zaponato** con trattamento **antiossidante**

Art. **9510B**

CUSCINO DEL CUORE OMBRELLI

Cuscino del cuore

- Tessuto in raso setato lucido
- F.to 40x40cm

Art. XS6400 - fodera

Art. X6401 - imbottitura



Ombrello Bois

- Apertura automatica
- Manico e puntale in legno
- Tela in nylon
- ø 108x88,5cm

Art. PL087

COMPRESO
DI STAMPA
AD 1 COLORE
SU 1 SPICCHIO
min. 50pz

BLU

BORDEAUX

GRIGIO

VERDE



BLOCCHI APPUNTI PENNE

Il formato dei blocchi è in **A5** (15x21cm) su **carta** usomano da **80gr** con **copertina personalizzata, sottoblocco e incollati su lato corto**
- la grafica può essere fornita dal cliente, gli esempi non sono vincolanti -

Art. **X-100**: 50 fogli - 50pz.

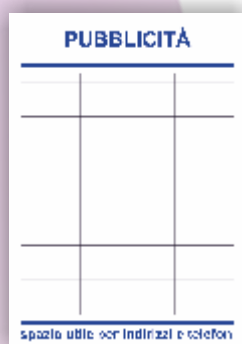

mod. A



mod. B



Priscilla

- Art. **PD091**
- **Penna a sfera con grip in gomma**
- **Gommino per touch screen**
- Meccanismo a rotazione
- Refil nero
- ø 1,25xh13,6cm

VERDE SILVER BIANCO



Palmyra

- Art. **PD203**
- **Penna a sfera**
- Meccanismo a scatto
- Refil nero
- ø 1,23xh14cm

BLU ORO

Modalità d'ordine

- per telefono (solo merce senza stampa) al n° **011.85.94.70**
- inviando un fax al n° **011.24.73.145**
- mandando una e-mail all'indirizzo **info@martyl.it**

Condizioni

MATERIALE NEUTRO

- tempi di consegna del materiale pronto in magazzino sono di circa 2/3 giorni lavorativi;
- per le attrezzature la consegna viene effettuata con corriere, compreso di 12 mesi di garanzia presso i ns. magazzini (spese di ritorno a carico del cliente);
- i costi di eventuale installazione in Torino e prima cintura sono compresi. Per Piemonte e Valle d'Aosta sono da concordare. Per il resto di Italia non è possibile un'installazione in sede. Ogni attrezzatura è corredata di libretto di istruzioni in italiano e dove occorre di videocorso.

MATERIALE STAMPATO

- l'ordine dovrà essere effettuato secondo le indicazioni citate su "modalità d'ordine";
- verrà inviata una e-mail con la bozza di stampa del materiale ordinato e la grafica da realizzare. Tempi di invio bozza: 2/3 giorni lavorativi da data ordine;
- a conferma ricevuta, i tempi di evasione materiale sono di circa 10/15 giorni;
- a bozza confermata e a stampa avvenuta, non si accettano contestazioni di nessun genere.

Pagamento

- il pagamento della merce sarà effettuato in contrassegno o a seguito presentazione fattura con bonifico anticipato. Ogni altro tipo di pagamento è da concordare prima di effettuare l'ordine.

Consegna e varie

- potrà essere effettuata direttamente da noi su Torino e prima cintura;
- da corriere fuori Torino con costo di consegna da concordare;
- ritirata direttamente presso il ns. magazzino.

MARTYL

C.so Vigevano, 46 - 10155 Torino
Tel.: 011/85.94.70 - Fax: 011/24.73.145 - info@martyl.it
www.martyl.it